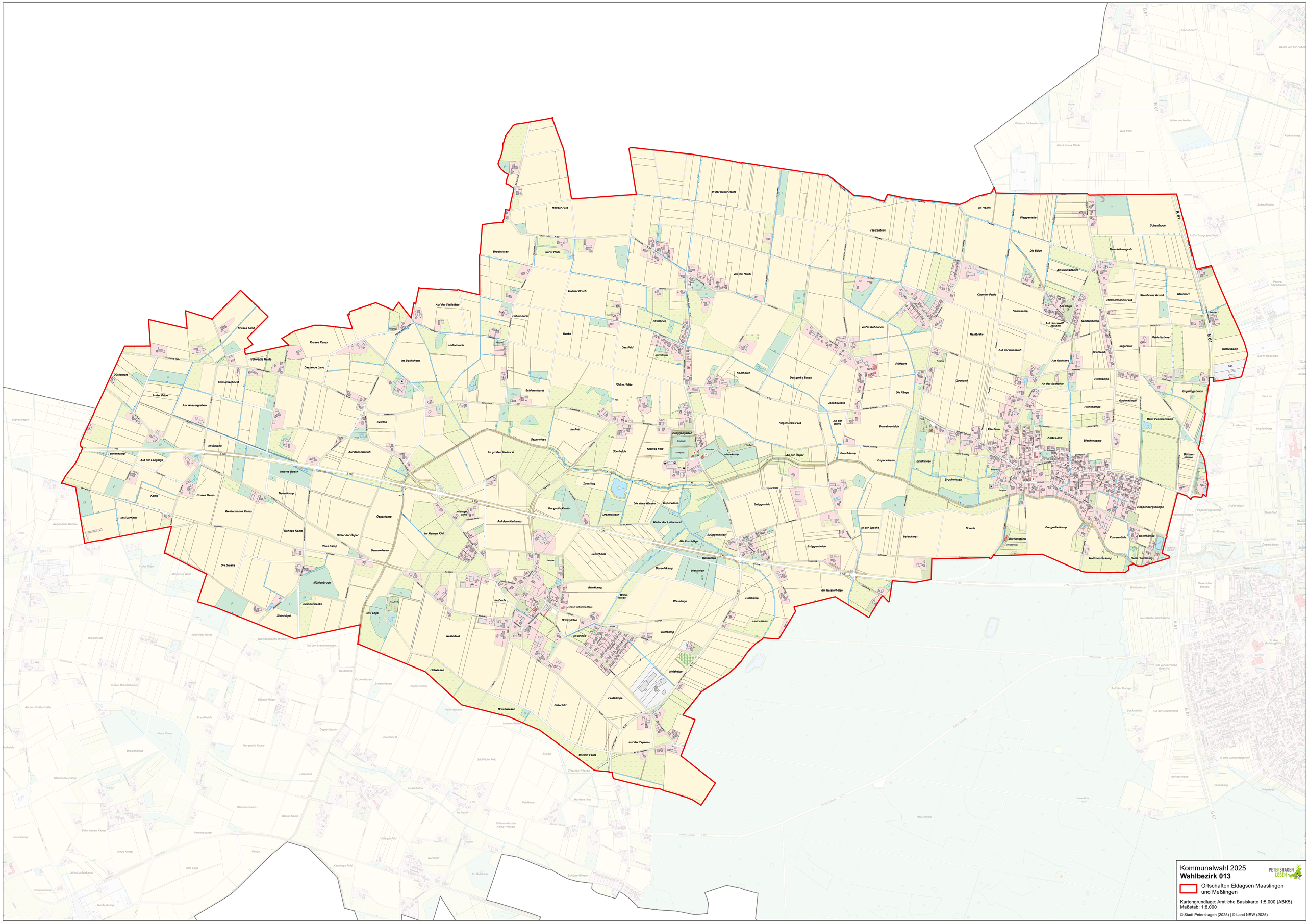
Kommunalwahl 2025
Wahlbezirk 013
PETERSHAGEN LEBEN
Ortschaften Eldagsen Maaslingen und Meßlingen
Kartengrundlage: Amtliche Basiskarte 1:5.000 (ABK5)
Maßstab: 1:8.000
© Stadt Petershagen (2025) | © Land NRW (2025)